

PAGE	Désignation
01	STR01 - PHT RDC
02	STR01 - PHT E0

LEGENDE:

- Existant conservé
- Impact Existant supérieur
- Voile Béton Armé
- Impact Béton Armé
- Maçonnerie ép.20cm : m20
- Impact Maçonnerie
- Poutre BA créée
- Plancher créé
- Renforcement plancher par le dessus

NP

Non Porteur

BA

Béton Armé

PV

Poutre Voile

lint

Linteau

all

Allège

as

arase supérieure

ai

arase inférieure

↔

Sens de portée de la dalle

+154.01f

20

Dalle BA ép.20cm
f: niveau fini - b: niveau brutpoutres sondées boiscaméra thermique bois, 2021poutres selon archivespoutres sondées métalliquescaméra thermique métallique, 2016poutres métalliques selon archivespoutres hypothèseAPIJ : APD B5

Etudes APD de la Conciergerie du B5

75 - PARIS

1ER ARRONDISSEMENT

PALAIS DE JUSTICE
Restauration du Palais de la Cité Nord - TO2
Zone 3



CENTRE DES MONUMENTS NATIONAUX

MAITRISE D'OUVRAGE
Agence Publique pour l'Immobilier de la culture



MAITRISE D'OEUVRE
2BDM Architecture & Patrimoine
CHRISTOPHE BOTTINEAU, ARCHITECTE DPLG, ACMH
60-62 RUE D'HAUTEVILLE - 75010 PARIS
CONTACT@2BDM.FR
TEL : + 33 1 42 26 84 13 - FAX : + 33 1 42 26 76 22



BET STRUCTURE
KHEPHREN Ingénierie
88 bis avenue de la Convention - 94117 ARCUEIL
l.chambre@khephren.fr - j.coumelongue@khephren.fr
TEL : +33 1 49 08 92 33

Aménagement provisoire de la zone 3 - Cellules du secret
Plans projet

PHASE

DCE

Ind A

Type	Emetteur	Echelle	Date	Indice
PROJET	KHE	1/100	30/05/24	A

Plan projeté - PHT RDC
Aménagement provisoire de la zone 3 - Cellules du secret

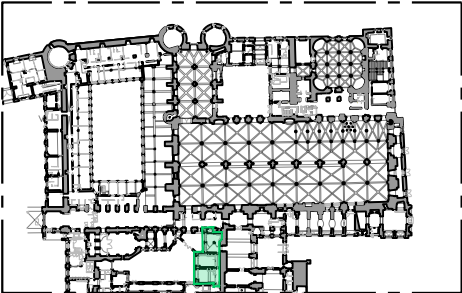
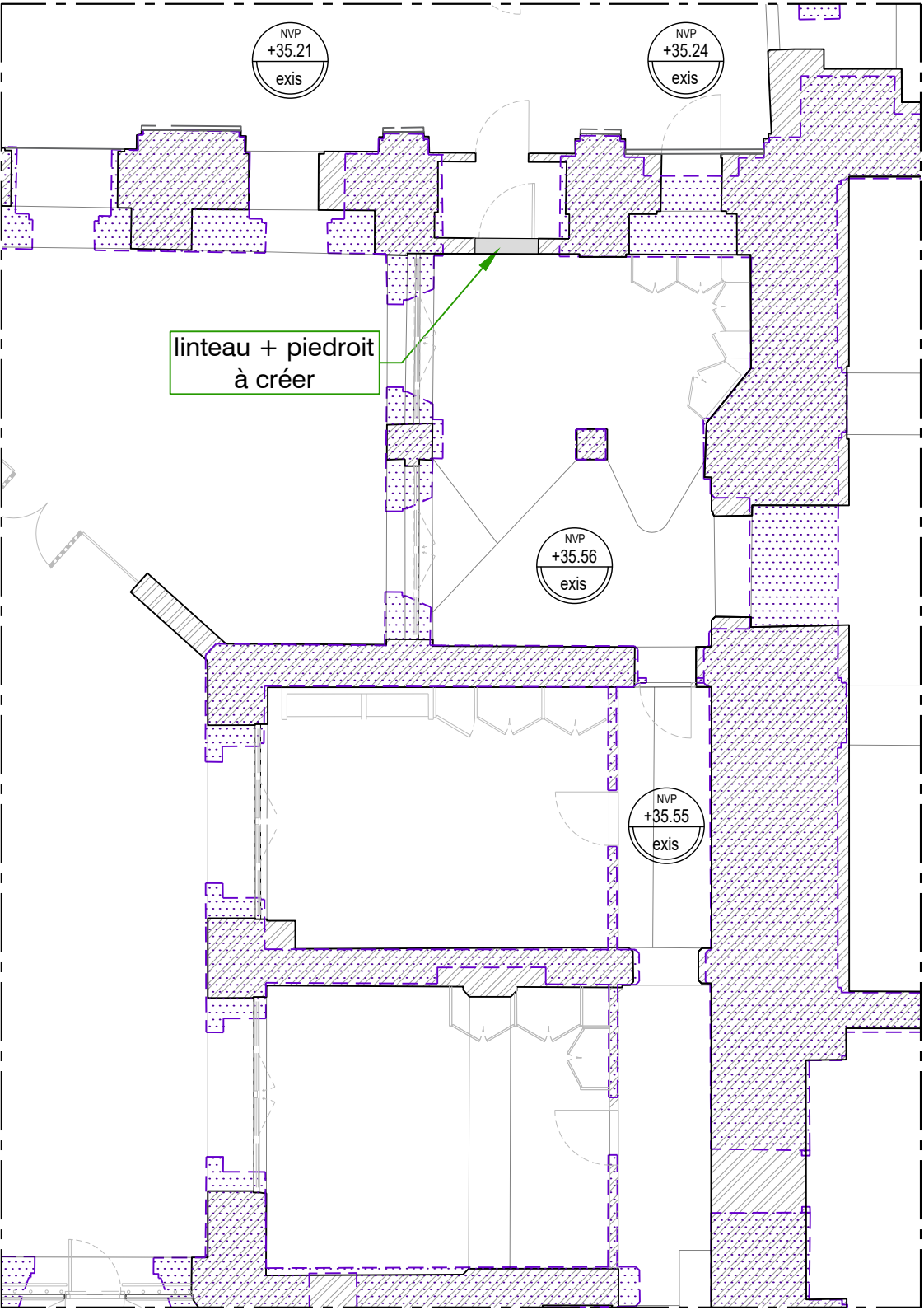

Localisation cellule du secret



ÉCH. 1/100 0 5 m

DCE	75 - PARIS 1ER	PALAIS DE JUSTICE
Ind A	Restauration du Palais de la Cité nord - TO2	GO
STR 01	Date : 30/05/24 Echelle : 1/100	Aménagement provisoire de la zone 3 - Cellules du secret Plan projeté - PHT RDC E
	MOA : Centre des Monuments Nationaux	
	MOE : BDM Architectes - Christophe BOTTINEAU - Architecte en chef des monuments historiques	

Plan projeté - PHT E0
Aménagement provisoire de la zone 3 - Cellules du secret

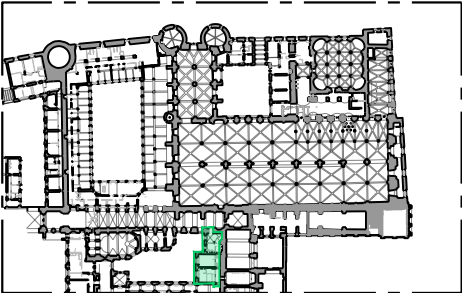
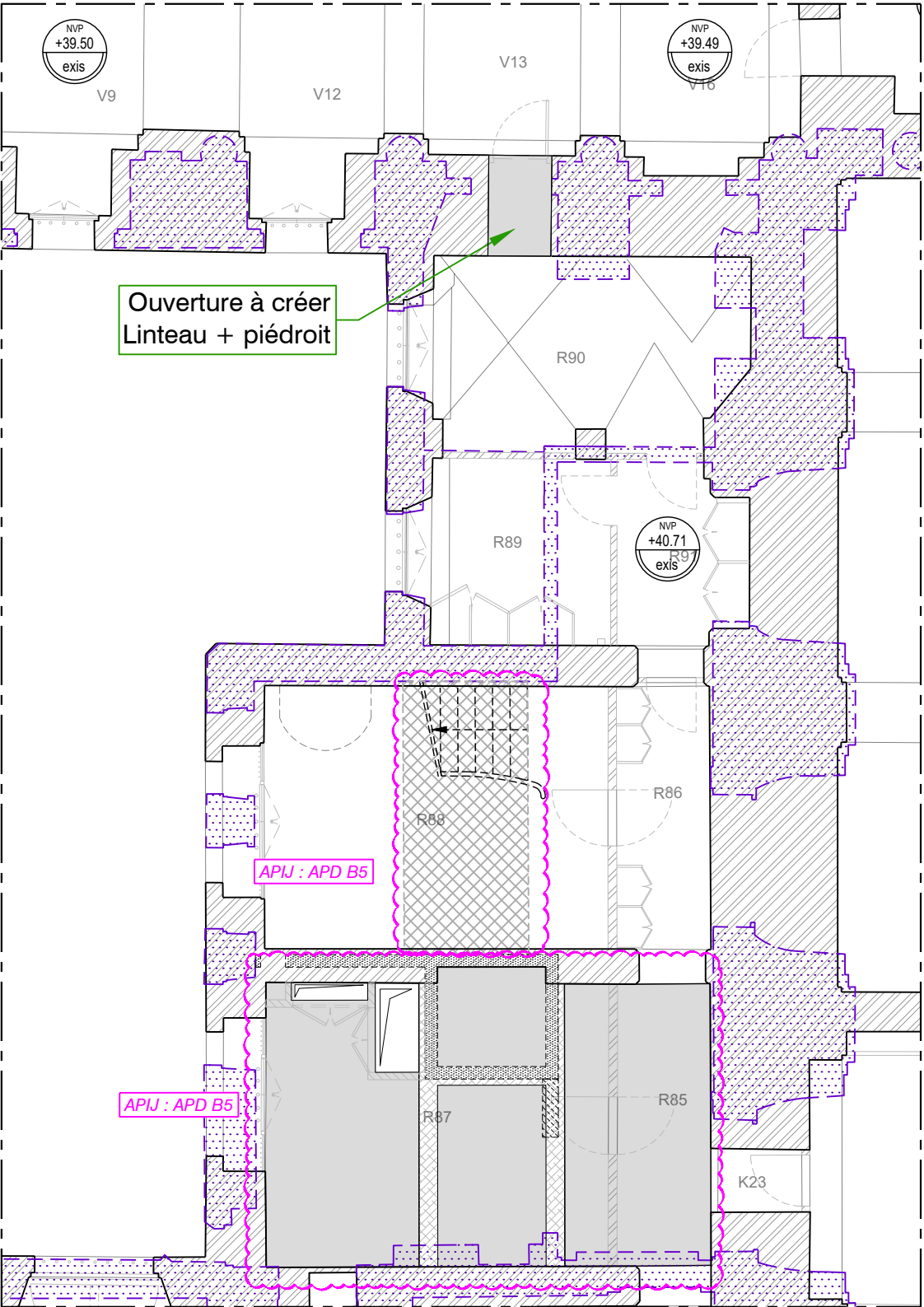

Localisation cellule du secret



ÉCH. 1/100 0 5 m

DCE	75 - PARIS 1ER	PALAIS DE JUSTICE
Ind A	Restauration du Palais de la Cité nord - TO2	GO
STR 02	Date : 30/05/24 Echelle : 1/100 MOA : Centre des Monuments Nationaux MOE : BDM Architectes - Christophe BOTTINEAU - Architecte en chef des monuments historiques	Aménagement provisoire de la zone 3 - Cellules du secret Plan projeté - PHT E0